WUNSCH TreppenLifte

Projektbericht

Senkrechtlift WTL - SL 40

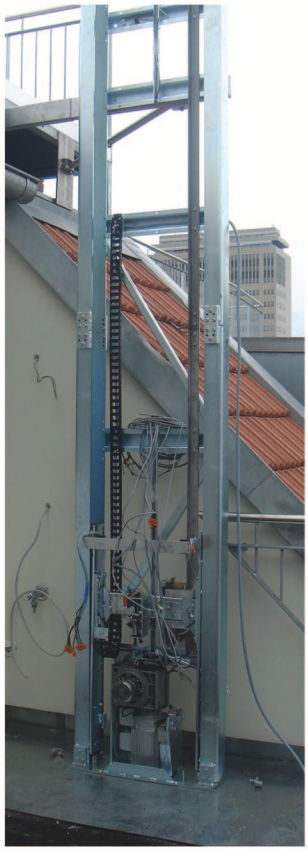

Projekt: barrierefreier Zugang zur Dachterrasse einer Penthousewohnung in Berlin

Baujahr: 2007

Planung/Ausführung: Dipl.-Ing. Kl.-D. Wunsch servelift GmbH/ Wunsch-Treppenlifte

Lifttyp: SL 40

Hubhöhe: 3,32 m

Besonderheiten:
- Schleifwand mit aufgesetzter Tür oben aus Edelstahlprofilen mit Sicherheitsglas
- Exklusivausführung in Edelstahl
- Transport zum Einbauort in 25 m Höhe mit einem Kran

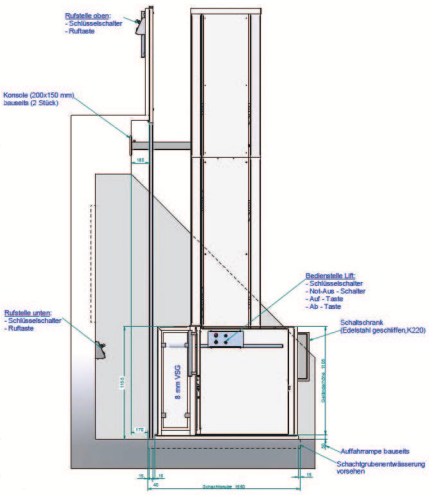

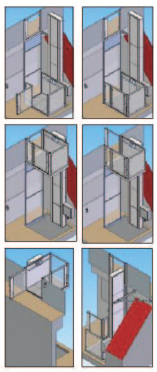

Dipl.-Ing. Klaus-Dieter Wunsch

Ahornallee 7 - 19073 Wittenförden
Telefon 0385-66 65 136 - Telefax 0385-66 65 136
www.Wunsch-Treppenlifte.de - info@Wunsch-Treppenlifte.de